校歌に寄せる思い

柵小学校校歌

小池与一 作詞
伝田青磁 補訂
町田　等 作曲

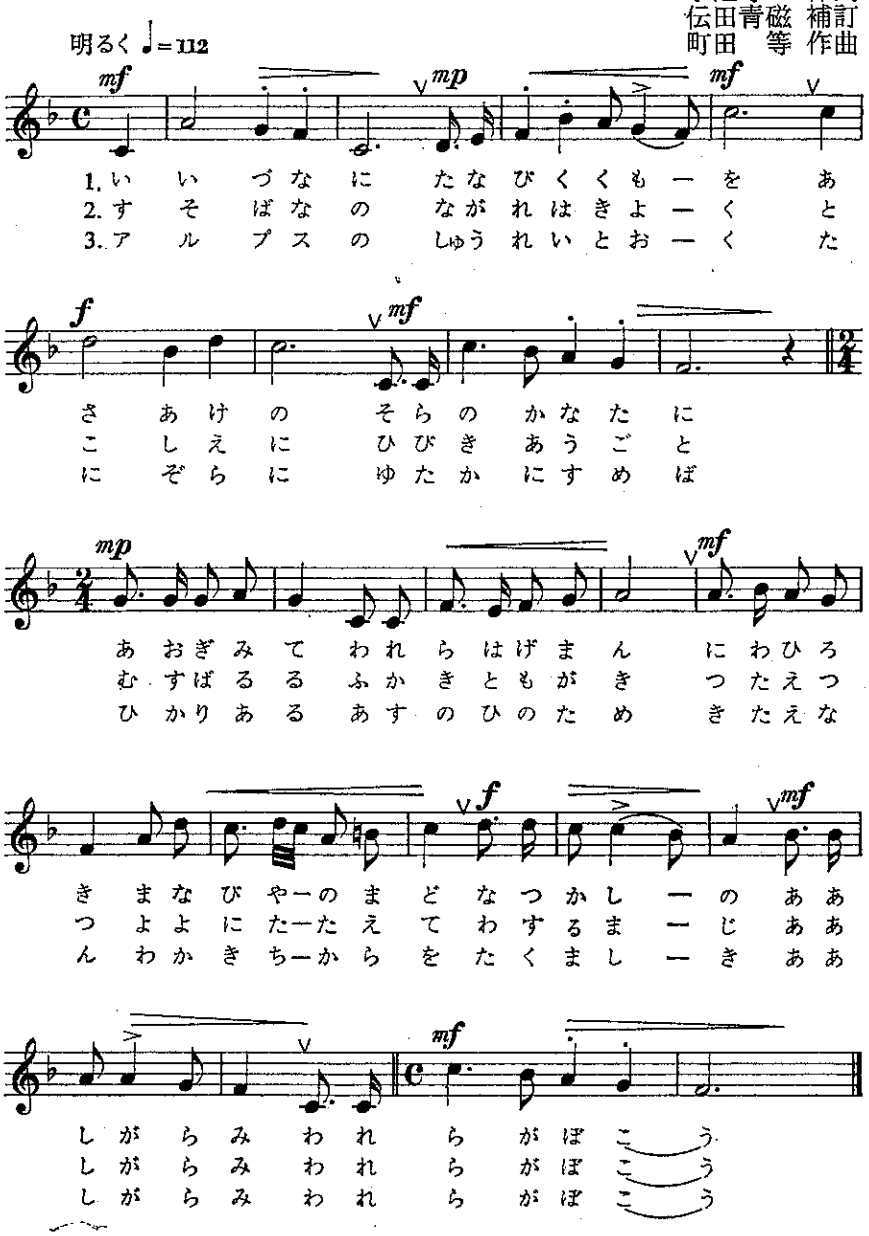

一、飯縄（いいづな）に　たなびく雲を
あさあけの　空のかなたに
あおぎみて　われら励まん
庭ひろき　学舎（まなびや）の窓
なつかしの　ああ　柵
われらが母校

二、裾花の　ながれは清く
とこしえに　ひびきあうごと
結ばるる　ふかき友垣（ともがき）
つたえつつ　世にたたえて
忘るまじ　ああ　柵
われらが母校

三、アルプスの秀麗（しゅうれい）とおく
谷ぞらに　ゆたかに澄めば
光明（ひかり）ある　明日の日のため
きたえなん　若き力を
逞（たくま）しき　ああ　柵
われらが母校

「柵小学校閉校記念誌　わが学び舎　永遠に』から（平成１８年３月発刊）